

## 국가근로장학금

# 2026년 2학기 1차 학생신청 방법(모바일 앱)

근로장학생용

### ※ 신청 전 주요 안내 사항

- 2026년 2학기 1차 국가근로장학금 학생 신청기간  
**2026. 5. 22.(금) 09:00 ~ 2026. 6. 22.(월) 18:00까지**
- 서류제출 및 가구원 동의기간  
**2026. 5. 22.(금) 09:00 ~ 2026. 6. 29.(월) 18:00까지**
  1. 국가근로장학금은 근로장학생의 근로 시간에 따라 지급됩니다.
  2. 2026년 동계방학 집중근로 프로그램에 참여하고자 하는 학생은 반드시 1차 및 2차 통합신청 기간에 국가근로장학금을 신청하시기 바랍니다.
  3. 희망 근로기관 신청, 장학생 선발 등의 절차는 대학별 상이하므로, 소속대학의 공지사항을 확인한 후 담당자 문의 바랍니다.

※ 국가근로장학금 신청 관련 문의: ☎1599-2290

# 1) 모바일 앱 접속



## 한국장학재단 모바일 앱 접속

- 한국장학재단 모바일 앱 접속
- 왼쪽 상단 메뉴 클릭(1)
- 로그인 (2) 후 장학금 신청 - 통합신청 클릭 (3)

## 2) 통합신청 - 신청 화면

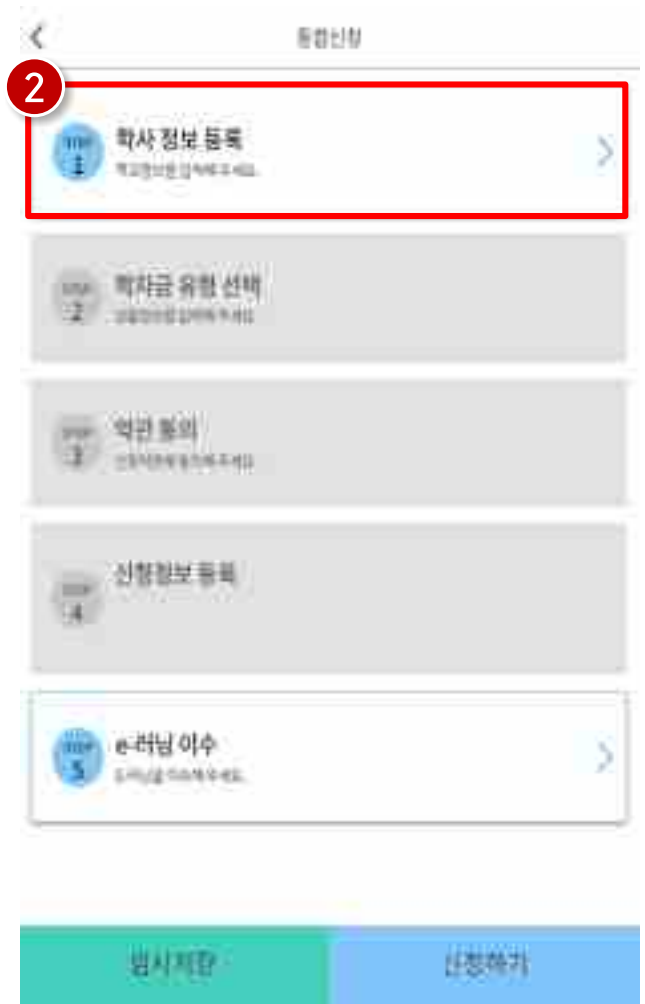

모바일 앱 > 통합신청 > 통합신청하러 가기 > 학사 정보 등록

- 통합신청 가이드 내용 확인 후 '통합신청하러 가기' (1) 클릭
- 학사 정보 등록 (2) 클릭

## 2) 통합신청 - 개인(신용) 정보 수집·이용·제공 조회 동의

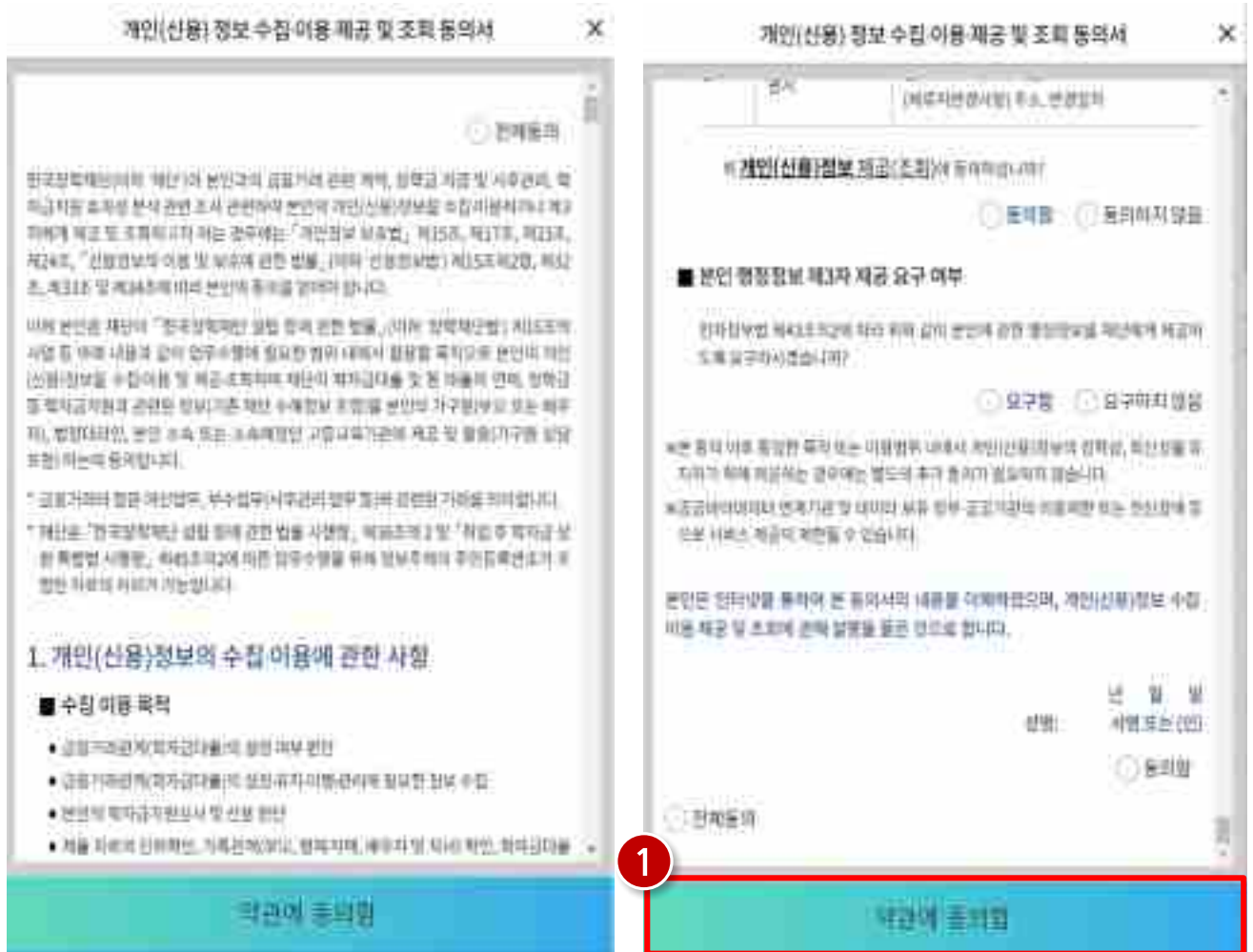

모바일 앱 > 통합신청 > 개인(신용) 수집·이용·제공 및 조회 동의

- 개인(신용)정보 수집·이용·제공 및 조회 동의
  - 동의서 세부 내용 확인 및 '동의함 / 동의하지 않음' 선택
  - 하단의 '약관에 동의함' 클릭( 1 )
  - 공동인증서, 금융인증서, 민간인증서 중 선택하여 동의 진행

## 2) 통합신청 - ① 학사 정보 등록

학사 정보 등록

학번명

주민등록번호

학교정보 불러오기 \*  불러오기  직접입력

학위상태 \*  전무  전무자정상

소속대학 \*

학교명 \*

단과대학

\* 학생분별제는 국가장학금 지원 불가

학번(학번) \*

입학년도 \*

졸업예정년도 \*

1

### 모바일 앱 > 통합신청 > 학사 정보 등록

- 신청자 본인의 학적 상태, 소속 대학 등 학사 정보 등록 후 확인 클릭(①)
  - 본인의 학적 상태, 소속 대학, 학번 등을 정확하게 입력
  - 잘못된 정보를 기입할 경우, 장학금 심사 및 지급 시 불이익이 발생할 수 있으므로 정확한 정보 기입
- '학교정보 불러오기' 여부 선택
  - '불러오기' 선택 시 직전학기 통합신청 시 입력한 학교 정보가 자동 입력됨
  - ※ 자동 입력된 학교 정보와 신청자 본인의 정보가 일치하는지 확인
  - '직접입력' 선택 시 학교 정보 직접 입력

## 2) 통합신청 - ② 학자금 유형 선택



모바일 앱 > 통합신청 > 학자금 유형 선택

- 학자금 유형 선택 메뉴 클릭(①)
- '국가근로장학금' (②) 선택 후 확인 (③) 클릭

## 2) 통합신청 - ③ 약관 동의



모바일 앱 > 통합신청 > 약관 동의

- 약관 동의 메뉴 클릭(①)
- 약관 동의 세부 내용을 확인 후 하단의 확인(②) 버튼 클릭

## 2) 통합신청 - ④ 신청정보 등록 - 1



모바일 앱 > 통합신청 > 신청정보 등록(개인정보)

- 신청정보 등록 (1) 클릭
- 개인정보(휴대전화번호, 이메일 등) 입력 (2) 후 다음 (3) 클릭

## 2) 통합신청 - ④ 신청정보 등록 - 2

The image displays two screenshots of a mobile application interface for '신청정보 등록' (Registration of Application Information). The left screenshot shows the '가족정보' (Family Information) section with various input fields and radio buttons. A red box with the number '1' highlights the '다음' (Next) button. The right screenshot shows the '계좌정보' (Account Information) section with a dropdown menu for account selection and a red warning message. A red box with the number '2' highlights the '확인' (Confirm) button.

### 모바일 앱 > 통합신청 > 신청정보 등록(가족 및 계좌정보)

- 가족정보 입력
    - 결혼 여부, 자녀 정보, 수급자 여부 등 입력 후 다음 (1) 클릭
  - 계좌정보 입력
    - 기존에 등록된 계좌를 선택하거나 신규 계좌 등록 후 하단의 확인 (2) 클릭
    - 반드시 본인 명의 계좌를 등록해야 하며, 타인 명의 계좌 입력 시 장학금 수혜 불가
    - 반드시 선택한 은행에 맞는 계좌번호를 입력해야 하며, 계좌정보가 불일치할 경우 추후 대학에서 장학금 지급 불가할 수 있음
- ※ 계좌정보 불일치 예시: A은행 선택 후 B은행의 계좌번호를 입력한 경우

## 2) 통합신청 - ⑤ 신청 내용 제출 및 신청 완료

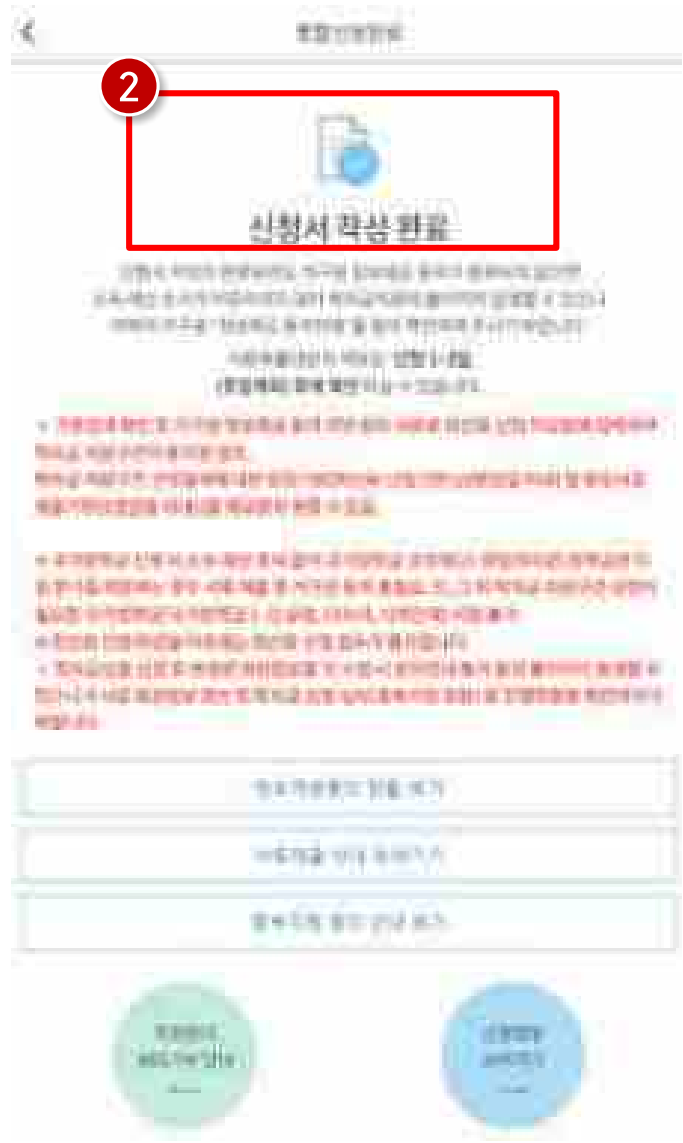

### 모바일 앱 > 통합신청 > 신청하기

- 학사 정보 등록부터 신청정보 등록까지 완료하였다면 하단의 신청하기 (1) 버튼 클릭 후 인증서를 사용하여 전자서명  
※ 공동인증서, 금융인증서, 간편인증(민간인증서) 이용
- 2026년 2학기 1차 국가근로장학금 신청 완료(2)

### 3) 신청 완료 및 현황 조회

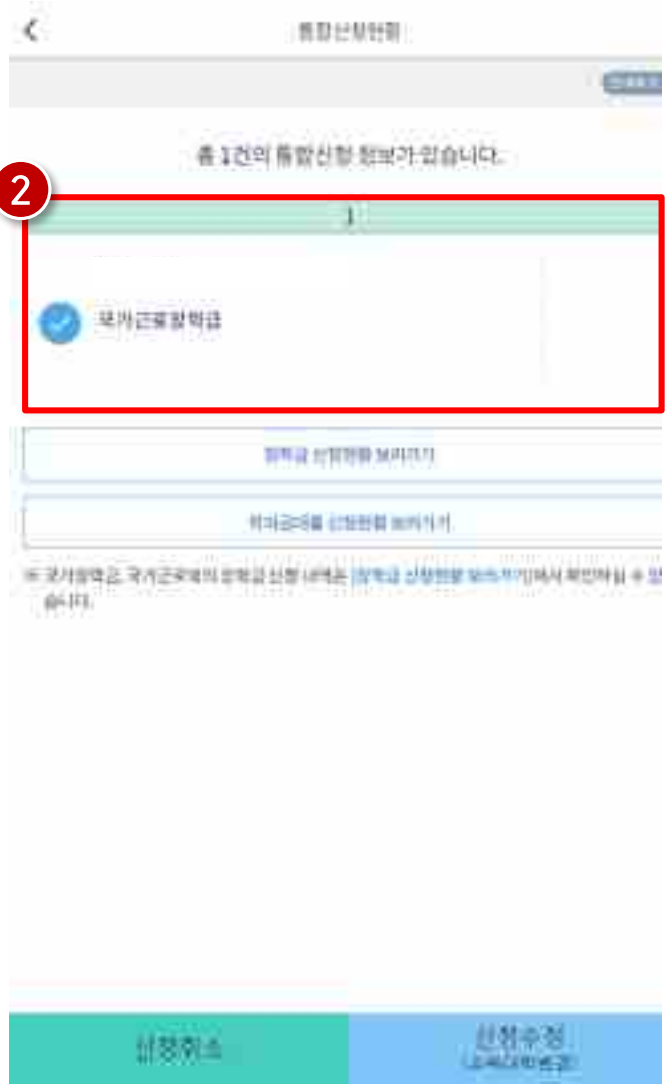
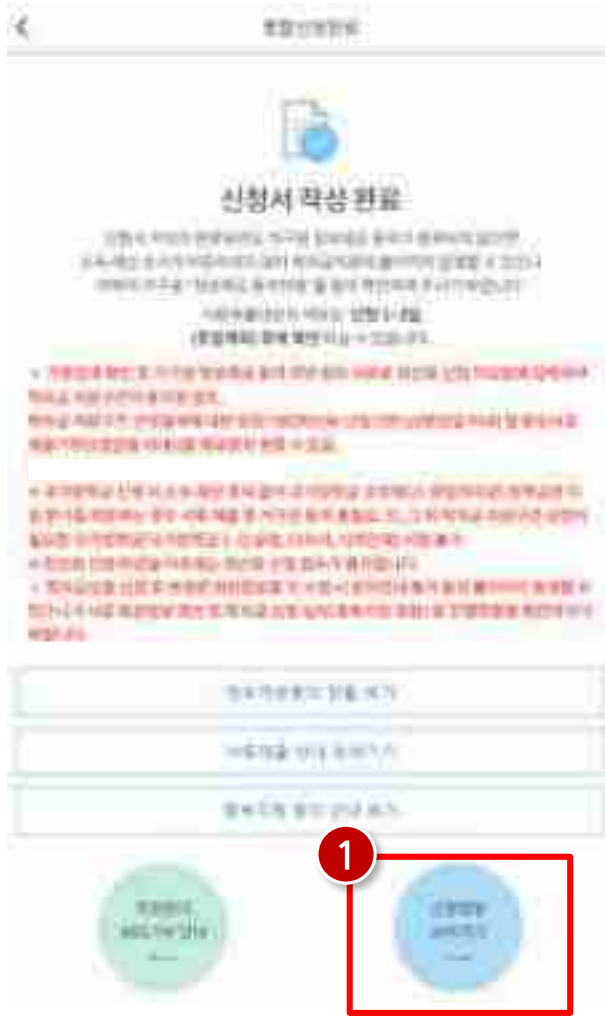

모바일 앱 > 통합신청 > 신청완료

- 신청현황 보러가기(①) 클릭 시 장학금 신청 정보 확인 가능
- 해당 화면에서 신청 상태 확인(②) 및 신청 취소 가능

# (참고) 가구원 동의 절차

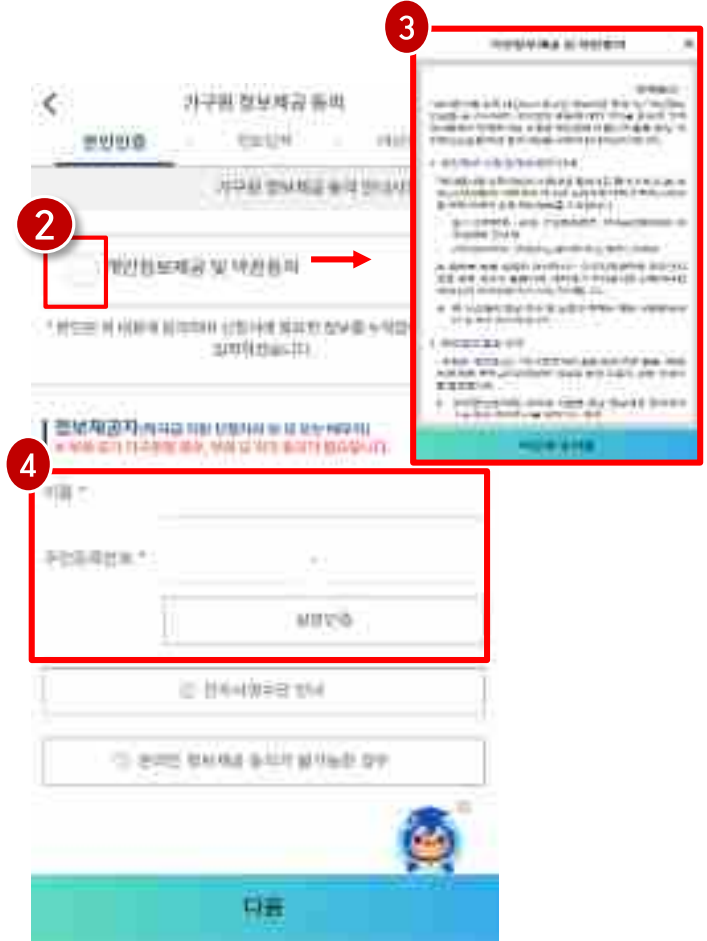

모바일 앱 > 메뉴 > 학자금 지원구간 > 가구원 정보제공 동의하기

- 개인정보제공 및 약관동의( 1 ) 클릭
- 개인정보제공 및 약관 내용 확인( 2 ) 및 약관에 동의함( 3 ) 클릭
- 개인정보를 제공하는 사람(신청자의 부·모 또는 배우자) 실명인증( 4 ) (공동인증서, 금융인증서, 민간인증서를 활용하여 인증) 후 다음 클릭

# (참고) 가구원 동의 절차

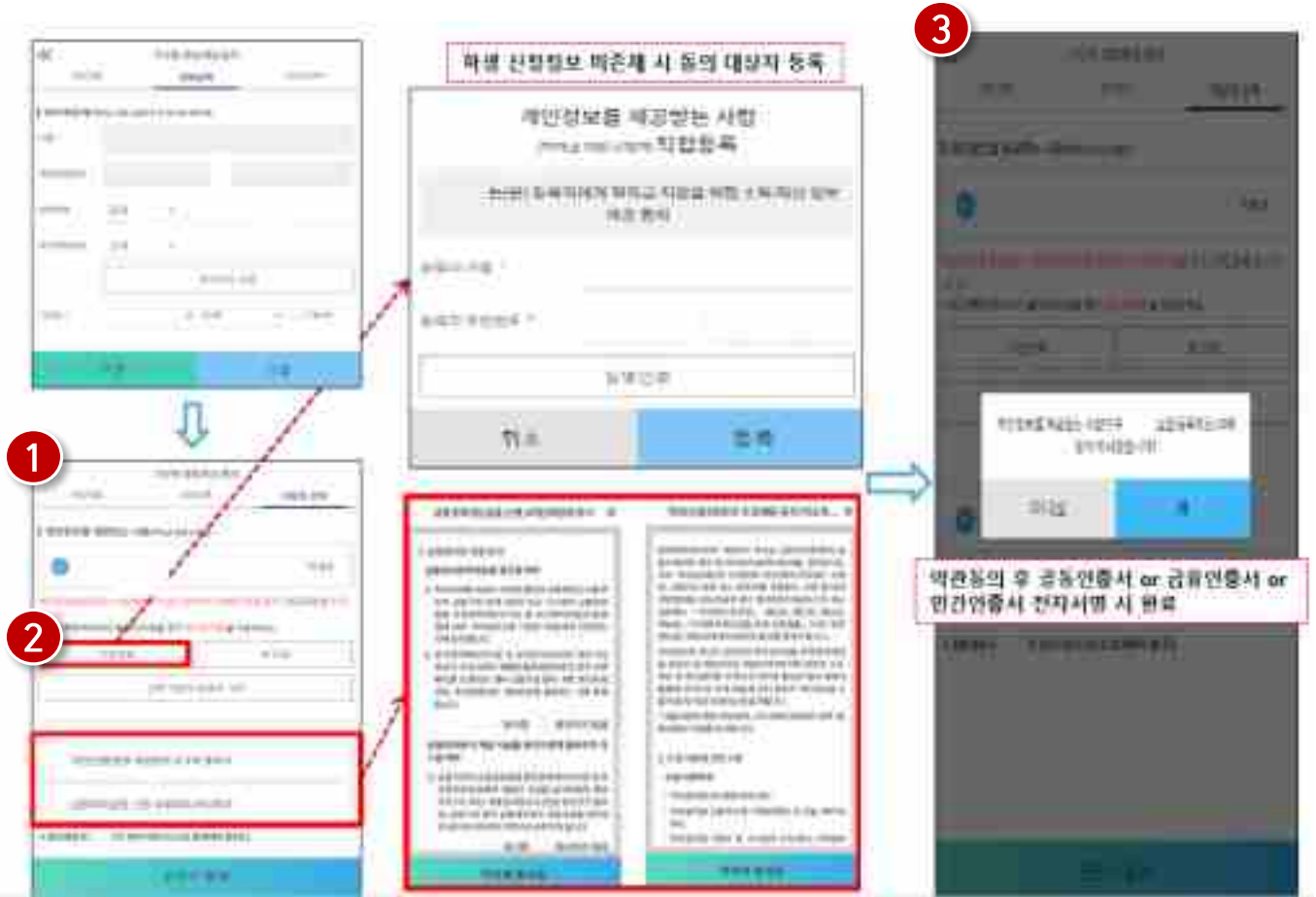

모바일 앱 > 메뉴 > 학자금 지원구간 > 가구원 정보제공 동의하기

- [학생신청정보 존재 시] 동의대상자 선택 > 개인정보 및 금융정보 제공동의 동의박스 체크( ① ) > 동의완료( ③ ) (공동/금융/민간 인증서 활용)
- [학생신청정보 미존재 시] 동의대상자 정보 직접등록( ② ) 클릭  
동의대상자 정보 직접 입력 후, 동의대상자(신청자) 선택 > 개인정보 및 금융정보 제공동의 동의박스 체크( ① ) > 동의완료( ③ ) (공동/금융/민간 인증서 활용)